



Stark für Familien

P R O G R A M M

Januar bis März 2020

FAMILIEN-
PROJEKT
DORTMUND

DORTMUND
ÜBERRASCHT.
DICH.

Stadt Dortmund





Stark für Familien

Das Programmheft des Familien-Projektes gibt Ihnen einen Überblick über aktuelle und fortlaufende Veranstaltungen der Familienbüros und seiner Kooperationspartner*innen. Sie suchen ein spezielles Angebot und finden es nicht? Ihr Familienbüro berät Sie gern. Selbstverständlich sind unsere Angebote kostenfrei, solange nichts anderes angegeben ist.

Ihr Familien-Projekt und seine Partner*innen

www.familie.dortmund.de

Familienhotline (0231) 50-2 98 95



Werdende Eltern – informiert von Anfang an

Eine Kooperation von Gesundheitsamt und Jugendamt der Stadt Dortmund

Informationsveranstaltung

Schwangerschaft und Elternzeit

mit Verlosung*



Wann? Mi, 27. Mai 2020, 14.30–17.30 Uhr

Wo? Dietrich-Keuning-Haus
Leopoldstraße 50–58, 44147 Dortmund

* Babywaagen
Stillkissen
Krabbeldecken





AKTUELLE ANGEBOTE

Hier finden Sie aktuelle Veranstaltungen zu den Themen Austausch und Begegnung, Bewegung, Ernährung, Erziehung, Gesundheit und Sprachbildung.

In der Regel handelt es sich um Einzelveranstaltungen oder mehrtägige Kurse, die im Programmzeitraum nur einmalig angeboten werden. Einen entsprechenden Hinweis finden Sie im Programmheft unter der jeweiligen Veranstaltung. Anmeldungen nehmen die Mitarbeiter*innen der zuständigen Familienbüros entgegen.

Die Veranstaltungsorte sind grundsätzlich barrierefrei. Genauere Informationen dazu erhalten Sie in Ihrem Familienbüro.

APLERBECK

Donnerstag, 09.01.20 • 9.00–10.30 Uhr

Pekip – Ein Eltern-Kind-Kurs

Für Eltern mit Babys, die September bis Oktober 2019 geboren worden sind

Kosten: 78,00 € für 13 Termine

13x donnerstags

Ort: Kath. Gemeindehaus St. Bonifatius
Gevelsbergstraße 36, 44269 Dortmund
Anmeldung unter Tel. (0231)50-2 93 07

Donnerstag, 16.01.20 • 16.00–17.00 Uhr

Bilderbuchcafé – Kleine Geschichten, Fingerspiele, Lieder zu wechselnden Themen

Für Eltern mit Kindern ab 2 Jahren
20.02.2020, 19.03.2020

Ort: Stadtteilbibliothek Aplerbeck
Köln-Berliner-Straße 31, 44287 Dortmund

**Mittwoch, 12.02.20 • 15.30–16.15 Uhr
und 16.20–17.05 Uhr**

Bewegungsforscher in Schüren

2 Gruppen

Für Eltern mit Kindern von 1–3 Jahren

Kosten: 28,00 € für 8 Termine

8x mittwochs

Ort: FABIDO Familienzentrum Schüren
Bergparte 4, 44269 Dortmund
Anmeldung unter Tel. (0231) 50-2 93 07

Mittwoch, 18.03.20 • 15.00–16.30 Uhr

Das kranke Kind (Infonachmittag)

Für alle interessierten Eltern

Ort: Kath. Familienzentrum St. Ewaldi
Egbertstraße 14, 44287 Dortmund
Anmeldung unter Tel. (0231) 50-2 93 07

Familienbüro Aplerbeck

Tel. (0231) 50-2 93 09



BRACKEL

Samstag, 15.02.20 • 14.00–17.00 Uhr

Das Familienbüro stellt sich vor

Für werdende Eltern und Familien mit ihren Kindern

Ort: Knappschafts Krankenhaus
Am Knappschafts Krankenhaus 1, 44309 Dortmund
Vortragssaal Ost und West
Anmeldung nicht erforderlich

Familienbüro Brackel
Tel. (0231) 50-2 48 89

EVING

Angebote lagen bei Redaktionsschluss noch nicht vor.
Wir geben gerne Auskunft.

Familienbüro Eving
Tel. (0231) 50-2 79 23

HÖRDE

**Mittwoch, 08.01.20 • 9.00–10.00 Uhr und
10.15–11.15 Uhr**

Bewegungszwerge

(2 Gruppen)
Für Eltern mit Kindern von 1–3 Jahren
Kosten: 20.00€ für 10 Termine
10x mittwochs
Anti-Rutsch-Socken mitbringen!

Ort: FABIDO Familienzentrum
Steinkühlerweg 74, 44263 Dortmund
Anmeldung im Familienbüro erforderlich

Dienstag, 10.03.20 • 17.00–19.15 Uhr

Erste Hilfe am Kind (Teil1)

Für Eltern mit Kindern von 0–6 Jahren
Teil 2 am 11.03.20

Ort: AWO Familienzentrum
Nortkirchenstraße 33, 44263 Dortmund
Anmeldung im Familienbüro erforderlich

Familienbüro Hörde
Tel. (0231) 50-2 98 67

HOMBRUCH

Angebote lagen bei Redaktionsschluss noch nicht vor.
Wir geben gerne Auskunft.

Familienbüro Hombruch
Tel. (0231) 50-2 83 27

HUCKARDE

Donnerstag, 27.02.20 • 14.45–17.15 Uhr

„Iss was“ – Ein Ernährungs- und Kochkurs

Für Eltern mit Kindern von 1–3 Jahren
5x donnerstags

Ort: FABIDO Familienzentrum
Oberfeldstraße 45, 44369 Dortmund
Anmeldung im Familienbüro erforderlich

Dienstag, 17.03.20 • 9.30–10.30 Uhr

Bilderbuchkino

Für Vorschulkinder

Ort: Stadtteilbibliothek Huckarde
Parsevalstraße 170, 44369 Dortmund
Anmeldung im Familienbüro erforderlich

Familienbüro Huckarde
Tel. (0231) 50-2 84 35



INNENSTADT-NORD

Angebote lagen bei Redaktionsschluss noch nicht vor.
Wir geben gerne Auskunft

Familienbüro Innenstadt-Nord
Tel. (0231) 50-2 42 82

INNENSTADT-OST

Mittwoch, 29.01.20 • 10.00–11.30 Uhr
Baby-Eltern-Treff

Für Eltern mit Kindern von 6–10 Monaten

Ort: FABIDO Familienzentrum
Am Ostpark 43, 44143 Dortmund
Anmeldung im Familienbüro erforderlich

Donnerstag, 30.01.20 • 11.00–12.30 Uhr
Baby-Eltern-Treff

Für Eltern mit Kindern von 6–10 Monaten

Ort: Ev. Paul-Gerhardt-Gemeinde
Markgrafenstraße 123, 44139 Dortmund
Anmeldung unter Tel: (0231) 50-2 45 66

Dienstag, 04.02.20 • 15.30–16.30 Uhr
Schenk mir eine Geschichte

Für Eltern mit Kindern von 2–2,5 Jahren

Ort: Stadt- und Landesbibliothek Studio B
Max-von-der-Grün-Platz 1–3, 44137 Dortmund
Anmeldung unter Tel: (0231) 50-2 45 66

Donnerstag, 06.02.20 • 9.30 Uhr
Baby-Eltern-Treff

Für Eltern mit Kindern von 6–10 Monaten

Ort: Ev. Heliant Kirchengemeinde
Obere Brinkstraße 2, 44141 Dortmund
Anmeldung unter Tel: (0231) 50-2 45 66

Montag, 17.02.20 • 15.30–16.30 Uhr

Mehrsprachig aufwachsen

Für Familien, die mehrere Sprachen mit ihren Kindern sprechen

Ort: Stadt- und Landesbibliothek
Max-von-der-Grün-Platz 1–3, 44137 Dortmund
Anmeldung unter Tel: (0231) 50-2 45 66

Familienbüro Innenstadt-Ost
Tel. (0231) 50-2 95 69

INNENSTADT-WEST

Donnerstag, 23.01.20 • 15.00–16.00 Uhr
und 16.00–17.00 Uhr

Bewegungszwerge

(2 Gruppen)

Für Eltern mit Kindern von 1–3 Jahren

Kosten: 20,00 € für zehn Termine
10x montags

Ort: Kath. Familienzentrum Forum Bartoldus
Beuthstraße 25, 44147 Dortmund
Anmeldung im Familienbüro erforderlich

Familienbüro Innenstadt-West
Tel. (0231) 50-2 35 17





LÜTGENDORTMUND

Donnerstag, 23.01.20 • 14.00–17.00 Uhr
„Iss was“ – Ein Ernährungs- und Kochkurs

Für Eltern mit Kindern von 1–3 Jahren
5x donnerstags
mit Kinderbetreuung

Ort: FABIDO FZ
Bövinghauser Straße 88, 44388 Dortmund
(Bövinghausen)

Anmeldung im Familienbüro erforderlich

Mittwoch, 25.03.20 • 18.15–20.15 Uhr
Erste Hilfe für Babys u. Kleinkinder

(Teil 1)
Für Eltern mit Kindern von 0–3 Jahren
Teil 2 am 26.03.20

Ort: FABIDO FZ
Bövinghauser Straße 88, 44388 Dortmund
(Bövinghausen)

Anmeldung im Familienbüro erforderlich

Familienbüro Lütgendortmund

Tel. (0231) 50-2 89 40

MENGEDE

Montag, 13.01.20 • 16.00–17.30 Uhr
Kidix Eltern-Kind-Kurs

Für Eltern mit Kindern von 0–12 Monaten
immer montags

Ort: Kath. Familienzentrum St. Remigius
Burgring 35, 44359 Dortmund

Anmeldung im Familienbüro erforderlich

Familienbüro Mengede

Tel. (0231) 50-2 80 40

SCHARNHORST

Freitag, 24.01.20 • 10.00–10.45 Uhr

Bilderbuchkino

Für Eltern von Kindern ab 4 Jahre
Eine Lesepatin liest aus (auf Leinwand projizierten)
Bilderbüchern vor

Ort: Stadtteilbibliothek
Mackenrodtweg 15, 44328 Dortmund
Anmeldung im Familienbüro erforderlich

Dienstag, 03.03.20 • 17.00–19.15 Uhr

Erste Hilfe am Kind

(Teil 1)
Für Eltern von Säuglingen und Kleinkindern
2. Teil Mittwoch, 04.03.20

Ort: Bitte im Familienbüro erfragen
Anmeldung im Familienbüro erforderlich

Familienbüro Scharnhorst

Tel. (0231) 50-2 88 26

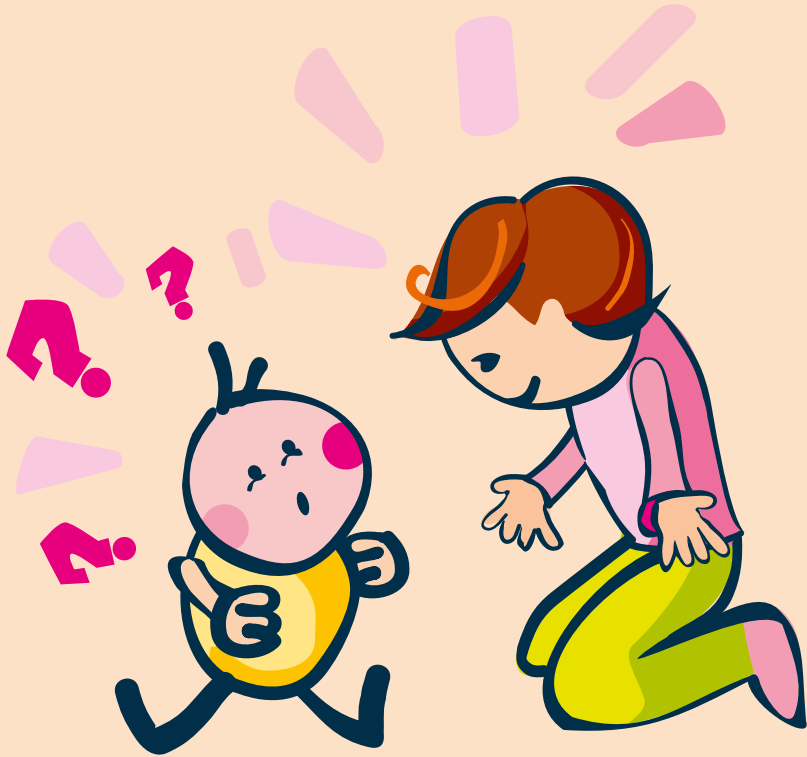



FORTLAUFENDE VERANSTALTUNGEN

Hier finden Sie Veranstaltungen, die das ganze Jahr über an festen Wochentagen und zu bestimmten Uhrzeiten stattfinden. Ein Einstieg ist in der Regel jederzeit möglich. Informationen zu den Angeboten geben Ihnen gerne die Mitarbeiter*innen in den jeweiligen Familienbüros; sie nehmen auch Ihre Anmeldungen entgegen.

Die Veranstaltungen sind grundsätzlich barrierefrei. Genauere Informationen dazu erhalten Sie in Ihrem Familienbüro.

Griffbereit- und griffbereit mini-Gruppen

Griffbereit ist eine durch geschulte mehrsprachige Elternbegleiter*innen angeleitete Spiel- und Sprachgruppe für Mütter und Väter mit Kindern im Alter von 1–3 Jahren. Diese Gruppen finden in Familienzentren, Kindertagesstätten und anderen Bildungseinrichtungen statt. Gefördert werden die allgemeine kindliche Entwicklung und die Sprachentwicklung der Kinder. Familien mit und ohne Migrationshintergrund sind willkommen, weshalb ganz besonders das interkulturelle Miteinander und die Mehrsprachigkeit gestärkt werden.

Griffbereit mini ist ebenfalls ein Programm zur ganzheitlichen Sprachbegleitung für Familien mit Kindern im Alter bis zu einem Jahr, das in Familienzentren angeboten wird. Es werden vertraute Alltagssituationen aufgegriffen und sprachlich begleitet. Darüber hinaus erhalten die Eltern auch lebenspraktische Informationen. Die Elternbegleiter*innen gestalten gemeinsam mit den Eltern die Übergänge in andere Betreuungsformen wie z.B. in eine bestehende Griffbereit-Gruppe.

Angeboten werden Griffbereit und griffbereit mini von MIA-DO-KI (Kommunales Integrationszentrum Dortmund) in Kooperation mit dem Familien-Projekt und den jeweiligen Einrichtungen.

Die Angebote finden in der Regel nicht in den Schulferien statt.

Sie sind herzlich eingeladen, an einer Griffbereit- bzw. griffbereit mini-Gruppe teilzunehmen.



APLERBECK

Jeden Mittwoch • 9.30–11.00 Uhr
Griffbereit – mehrsprachige Spielgruppe

Ort: FABIDO Familienzentrum
Erbpachtstraße 44, 44287 Dortmund
Anmeldung im Familienbüro erforderlich

Familienbüro Aplerbeck
Tel. (0231) 50-2 93 09

HOMBRUCH

Jeden Dienstag • 9.00–10.30 Uhr
Griffbereit- mehrsprachige Spielgruppe

Ort: FABIDO Familienzentrum
Eichhoffstraße 20, 44229 Dortmund
Anmeldung im Familienbüro erforderlich

Familienbüro Hombruch
Tel. (0231) 50-2 83 27

BRACKEL

Angebote lagen bei Redaktionsschluss noch nicht vor.
Wir geben gerne Auskunft.

Familienbüro Brackel
Tel. (0231) 50-2 48 89

HÖRDE

Jeden Donnerstag • 10.00–11.30 Uhr
Griffbereit – mehrsprachige Spielgruppe

Ort: Jugendfreizeitstätte Hörde
Clarenberg 35, 44263 Dortmund
Anmeldung im Familienbüro erforderlich

Familienbüro Hörde
Tel. (0231) 50-2 98 67

EVING

Jeden Montag und Donnerstag • 9.00–10.30 Uhr
Griffbereit – mehrsprachige Spielgruppe

Ort: FABIDO TEK „Haus Putzmunter“
Rotbuchenweg 14, 44339 Dortmund
Anmeldung erforderlich unter Tel. (0231) 2 86 53 53

Jeden Mittwoch • 9.00–10.30 und
10.30–12.00 Uhr
Griffbereit – mehrsprachige Spielgruppe

Ort: FABIDO Familienzentrum Probstheidastraße
Probstheidastraße 2, 44339 Dortmund
Anmeldung erforderlich unter Tel. (0231) 85 15 59

Jeden Donnerstag • 8.30–10.00 und
10.00–11.30 Uhr
Griffbereit – mehrsprachige Spielgruppe

Ort: FABIDO Familienzentrum Steiermarkstraße
Steiermarkstraße 69, 44339 Dortmund
Anmeldung erforderlich unter Tel. (0231) 80 62 68

Familienbüro Eving
Tel. (0231) 50-2 79 23

HUCKARDE

Jeden Mittwoch • 11.30–13.00 Uhr
Griffbereit – mehrsprachige Spielgruppe

Ort: FABIDO Familienzentrum Oberfeldstraße
Oberfeldstraße 45, 44369 Dortmund
Anmeldung im Familienbüro erforderlich

Jeden Donnerstag • 9.00–10.30 Uhr
Griffbereit – mehrsprachige Spielgruppe

Ort: FABIDO Tageseinrichtung für Kinder
Siepmannstraße 93, 44379 Dortmund
Anmeldung im Familienbüro erforderlich



Jeden Mittwoch • 13.00–14.30 Uhr

Griffbereit – mehrsprachige Spielgruppe

Ort: FABIDO Familienzentrum
Oberfeldstraße 45, 44369 Dortmund
Anmeldung im Familienbüro erforderlich

Familienbüro Huckarde

Tel. (0231) 50-2 84 35

INNENSTADT-NORD

Jeden Montag • 9.00–10.30 Uhr

Griffbereit – mehrsprachige Spielgruppe

Ort: FABIDO Familienzentrum
Eberstraße 39, 44145 Dortmund
Anmeldung nicht erforderlich

Jeden Mittwoch • 9.15–11.00 Uhr

Griffbereit – mehrsprachige Spielgruppe

Ort: FABIDO Familienzentrum
Lünener Straße 25, 44145 Dortmund
Anmeldung nicht erforderlich

Jeden Freitag • 9.00–10.30 Uhr

Griffbereit – mehrsprachige Spielgruppe

Ort: FABIDO Familienzentrum Stollenstraße
Stollenstraße 40, 44145 Dortmund
Anmeldung nicht erforderlich

Jeden Freitag • 10.30–12.00 Uhr

Griffbereit – mehrsprachige Spielgruppe

Ort: FABIDO Familienzentrum Stollenstraße
Stollenstraße 40, 44145 Dortmund
Anmeldung nicht erforderlich

Jeden Freitag • 9.00–10.30 Uhr

Griffbereit – mehrsprachige Spielgruppe

für Familien mit Kindern von 1–3 Jahren

Ort: FABIDO Familienzentrum Steinstraße
Steinstraße 37, 44147 Dortmund
Anmeldung nicht erforderlich

Familienbüro Innenstadt-Nord

Tel. (0231) 50-2 42 82

INNENSTADT-OST

Jeden Dienstag 9.30–11.00 Uhr

Griffbereit – mehrsprachige Spielgruppe

Ort: Nachbarschafts-Agentur Wambel
Geßlerstraße 2, 44141 Dortmund
Anmeldung unter Tel. (0231) 50-2 45 66

Familienbüro Innenstadt-Ost

Tel. (0231) 50-2 95 69

INNENSTADT-WEST

Jeden Dienstag • 8.30–10.00 Uhr

Griffbereit – mehrsprachige Spielgruppe

Ort: Kath. Familienzentrum Forum Bartoldus
Beuthstraße 25, 44147 Dortmund
Anmeldung im Familienbüro erforderlich

Jeden Donnerstag • 14.30–16.00 Uhr

Griffbereit – mehrsprachige Spielgruppe

Ort: FABIDO TEK Wittener Straße
Wittener Straße 10–14, 44149 Dortmund
Anmeldung im Familienbüro erforderlich

Jeden Mittwoch • 10.00–11.30 Uhr

Griffbereit – mehrsprachige Spielgruppe

Ort: Familienzentrum Ährenkorn
Kuithanstraße 41, 44137 Dortmund
Anmeldung im Familienbüro erforderlich

Familienbüro Innenstadt-West

Tel. (0231) 50-2 35 17



LÜTGENDORTMUND

Jeden Dienstag • 9.00–10.30 Uhr

Griffbereit – mehrsprachige Spielgruppe

Ort: FABIDO Familienzentrum „Kunterbunt“
Bövinghauser Straße 88, 44388 Dortmund
Anmeldung im Familienbüro erforderlich

Jeden Mittwoch • 14.00–15.30 Uhr

Griffbereit – mehrsprachige Spielgruppe

Ort: Ev. Bewegungskindergarten Eliaskinder
Haumannstraße 5, 44379 Dortmund
Anmeldung im Familienbüro erforderlich

Jeden Donnerstag • 9.30–11.00 Uhr

Griffbereit – mehrsprachige Spielgruppe

Ort: TEK Wilde Wiese
Volksgartenstraße 33, 44388 Dortmund
Anmeldung im Familienbüro erforderlich

Jeden Donnerstag • 14.30–16.00 Uhr

Griffbereit – mehrsprachige Spielgruppe

Ort: Ev. Familienzentrum Eliaskinder
Lina-Schäfer-Straße 42, 44379 Dortmund
Anmeldung im Familienbüro erforderlich

Jeden Freitag • 9.00–10.30 Uhr

Griffbereit – mehrsprachige Spielgruppe

Ort: Ev. Familienzentrum „Kinderarche“
Provinzialstraße 410 a, 44388 Dortmund
Anmeldung im Familienbüro erforderlich

Jeden Donnerstag • 9.00–10.30 Uhr

griffbereit mini

Für Eltern mit Kindern im 1. Lebensjahr

Ort: Ev. Eliaskindergarten
Haumannstraße 5, 44379 Dortmund
Anmeldung im Familienbüro erforderlich

Familienbüro Lütgendortmund

Tel. (0231) 50-2 89 40

MENGEDE

Jeden Dienstag • 14.15–15.45 Uhr

Griffbereit – mehrsprachige Spielgruppe

Ort: FABIDO Familienzentrum
Speckestraße 15, 44357 Dortmund
Anmeldung im Familienbüro erforderlich

Jeden Freitag • 14.00–15.30 Uhr

Griffbereit – mehrsprachige Spielgruppe

Ort: Kath. Familienzentrum St. Josef/St. Stephanus
Brinkmannstraße 60, 44359 Dortmund
Anmeldung im Familienbüro erforderlich

Familienbüro Mengede

Tel. (0231) 50-2 80 40

SCHARNHORST

Jeden Donnerstag • 9.30–11.00 Uhr

Griffbereit – mehrsprachige Spielgruppe

Ort: FABIDO TEK Derner Kippshof
Derner Kippshof 36 a, 44329 Dortmund
Anmeldung im Familienbüro erforderlich

Jeden Donnerstag • 10.00–11.30 Uhr

Griffbereit – mehrsprachige Spielgruppe

Ort: Kath. Familienzentrum Franziskus
Gleiwitzstraße 287, 44328 Dortmund
Anmeldung im Familienbüro erforderlich

Familienbüro Scharnhorst

Tel. (0231) 50-2 88 26





FIP-Café im FamilienInfoPoint

Ein FIP-Café ist ein offener Treff für werdende Eltern und Familien mit Säuglingen und Kleinkindern. Das FIP-Café ist 1 x wöchentlich geöffnet und wird durch eine feste Ansprechperson vor Ort durchgeführt.

Darüber hinaus begleitet einmal im Monat eine Hebamme/Gesundheits- und Kinderkankenpfleger*in das FIP-Café. Diese medizinische Fachkraft informiert über Gesundheitsthemen wie z.B. Hebammenleistungen und beantwortet individuelle Fragen zur kindlichen Entwicklung und Ernährung.

Die FIP-Cafés zeichnen sich durch eine gelungene Kooperation des Jugendamtes mit dem Gesundheitsamt und der jeweiligen Einrichtung aus.

APLERBECK

Jeden Donnerstag • 14.30–16.30 Uhr

FIP – Café

Offener Treff für werdende Eltern und Familien mit Säuglingen und Kleinkindern

Ort: AWO-Familienzentrum
Aplerbecker Straße 484, 44287 Dortmund
Anmeldung nicht erforderlich

Familienbüro Aplerbeck

Tel. (0231) 50-2 93 09

Jeden Freitag • 9.00–11.00 Uhr

FIP – Café

Offener Treff für werdende Eltern und Familien mit Säuglingen und Kleinkindern

Ort: AWO Kita Familienzentrum
Evinger Parkweg 8, 44339 Dortmund
Anmeldung nicht erforderlich

Familienbüro Eving

Tel. (0231) 50-2 79 23

EVING

Jeden Donnerstag • 9.30–11.30 Uhr

FIP – Café

Offener Treff für werdende Eltern und Familien mit Säuglingen und Kleinkindern

Ort: FABIDO Familienzentrum Probstheidastraße
Probstheidastraße 2, 44339 Dortmund
Anmeldung nicht erforderlich

HOMBRUCH

Jeden Mittwoch • 9.30–11.30 Uhr

FIP – Café Muki

Offener Treff für werdende Eltern und Familien mit Säuglingen und Kleinkindern

Ort: AWO Begegnungsstätte
Tetschener Straße 2–4, 44225 Dortmund
Anmeldung nicht erforderlich

Familienbüro Hombruch

Tel. (0231) 50-2 83 27



HÖRDE

Jeden Mittwoch • 9.00–11.00 Uhr

FIP – Café

Offener Treff für werdende Eltern und Familien mit Säuglingen und Kleinkindern

Ort: AWO Familienzentrum
Am Bruchheck 71, 44263 Dortmund
Anmeldung nicht erforderlich

Familienbüro Hörde

Tel. (0231) 50-2 98 67

HUCKARDE

Jeden Mittwoch • 9.00–11.00 Uhr

FIP – Zwergencafé

Offener Treff für werdende Eltern und Familien mit Säuglingen und Kleinkindern

Ort: Kita Abenteuerland (Frauzentrum Huckarde)
Fuchteystraße 6, 44369 Dortmund
Anmeldung nicht erforderlich

Jeden Mittwoch • 9.00–11.00 Uhr

FIP – Café

Offener Treff für werdende Eltern und Familien mit Säuglingen und Kleinkindern

Ort: FABIDO Familienzentrum
Siepmannstraße 93, 44379 Dortmund
Anmeldung nicht erforderlich

Familienbüro Huckarde

Tel. (0231) 50-2 84 35

INNENSTADT-NORD

Jeden Mittwoch • 9.00–11.00 Uhr

FIP – Café

Offener Treff für werdende Eltern und Familien mit Säuglingen und Kleinkindern

Ort: FABIDO Familienzentrum
Stollenstraße 40, 44145 Dortmund
Anmeldung nicht erforderlich

Jeden Freitag • 14.00–16.00 Uhr

FIP – Café

Offener Treff für werdende Eltern und Familien mit Säuglingen und Kleinkindern

Ort: FABIDO Familienzentrum
Uhlandstraße 3, 44147 Dortmund
Anmeldung nicht erforderlich

Jeden Freitag • 9.00–11.00 Uhr

FIP – Café Schiffskoje

Offener Treff für werdende Eltern und Familien mit Säuglingen und Kleinkindern

Ort: Familienzentrum Schiffskoje
Schlosserstraße 37, 44145 Dortmund
Anmeldung nicht erforderlich

Jeden Donnerstag • 9.00–11.00 Uhr

FIP – Café

Offener Treff für werdende Eltern und Familien mit Säuglingen und Kleinkindern

Ort: Familienzentrum des Kinderschutzbundes
Yorkstraße 8, 44147 Dortmund
Anmeldung nicht erforderlich

Jeden Montag • 9.00–11.00 Uhr

FIP – Milchcafé 2

Offener Treff für werdende Eltern und Familien mit Säuglingen und Kleinkindern

Ort: AWO Familienzentrum
Burgholzstraße 148 a, 44145 Dortmund
Anmeldung nicht erforderlich

Jeden Dienstag • 10.00–12.00 Uhr

FIP – Milchcafé

Offener Treff für werdende Eltern und Familien mit Säuglingen und Kleinkindern

Ort: Soziales Zentrum
Westhoffstraße 8–12, 44145 Dortmund
Anmeldung nicht erforderlich

Jeden Montag • 9.00–11.00 Uhr

FIP – Café

Offener Treff für werdende Eltern und Familien mit Säuglingen und Kleinkindern

Ort: FABIDO Familienzentrum
Leopoldstraße 60, 44147 Dortmund
Anmeldung nicht erforderlich



Jeden Mittwoch • 8.30–10.30 Uhr

FIP – Café

Offener Treff für werdende Eltern
und Familien mit Säuglingen und Kleinkindern

Ort: FABIDO Familienzentrum
Steinstraße 37, 44147 Dortmund
Anmeldung nicht erforderlich

Jeden Montag • 9.00–11.00 Uhr

FIP – Café

Offener Treff für werdende Eltern
und Familien mit Säuglingen und Kleinkindern

Ort: FABIDO Familienzentrum
Lünener Straße 25, 44145 Dortmund
Anmeldung nicht erforderlich

Jeden Dienstag • 11.00–13.00 Uhr

FIP – Café Tafel Osterlandwehr

Offener Treff für werdende Eltern
und Familien mit Säuglingen und Kleinkindern
Ort: Dortmunder Tafel e.V.

Osterlandwehr 31-35, 44145 Dortmund
Anmeldung nicht erforderlich

Jeden Mittwoch • 11.00–13.00 Uhr

FIP – Café Panorama Haus

Offener Treff für werdende Eltern
und Familien mit Säuglingen und Kleinkindern

Ort: Dortmunder Tafel e.V.
Haydnstraße 45, 44145 Dortmund
Anmeldung nicht erforderlich

Familienbüro Innenstadt-Nord

Tel. (0231) 50-2 42 82

INNENSTADT – WEST

Jeden Freitag • 9.00–11.00 Uhr

FIP – Café

Offener Treff für werdende Eltern
und Familien mit Säuglingen und Kleinkindern

Ort: Kath. Familienzentrum Forum Bartoldus
Beuthstraße 25, 44147 Dortmund
Anmeldung nicht erforderlich

Jeden Freitag • 11.00–13.00 Uhr

FIP – Café

Offener Treff für werdende Eltern
und Familien mit Säuglingen und Kleinkindern

Ort: Jugendamt
Ostwall 64, 44137 Dortmund
Eingang Töllnerstraße
an der Rückseite des Jugendamtes
Anmeldung nicht erforderlich

Familienbüro Innenstadt-West

Tel. (0231) 50-2 35 17

LÜTGENDORTMUND

Jeden Dienstag • 9.00–11.00 Uhr

FIP – Krabbelcafé

Offener Treff für werdende Eltern
und Familien mit Säuglingen und Kleinkindern

Ort: Ev. Familienzentrum „Eliaskinder Marten“
Lina Schäfer Straße 42, 44379 Dortmund
Anmeldung nicht erforderlich

Familienbüro Lütgendortmund

Tel. (0231) 50-2 89 40

MENGEDE

Jeden Mittwoch • 14.30–16.00 Uhr

FIP – Café

Offener Treff für werdende Eltern
und Familien mit Säuglingen und Kleinkindern

Ort: FABIDO Familienzentrum
Biehleweg 29, 44357 Dortmund
Anmeldung nicht erforderlich

Familienbüro Mengede

Tel. (0231) 50-2 80 40



SCHARNHORST

Jeden Donnerstag • 10.00–12.00 Uhr

FIP – Welt Café

Offener Treff für werdende Eltern
und Familien mit Säuglingen und Kleinkindern

Ort: FABIDO Familienzentrum
Mackenrothweg 11–13, 44328 Dortmund
Anmeldung nicht erforderlich

Jeden Montag • 14.00–16.00 Uhr

FIP – Café

Offener Treff für werdende Eltern
und Familien mit Säuglingen und Kleinkindern

Ort: FABIDO Familienzentrum
Derner Kipphof 36 a, 44329 Dortmund
Anmeldung nicht erforderlich

Familienbüro Scharnhorst

Tel. (0231) 50-2 88 26





Austausch und Begegnung

Junge Eltern äußern häufig den Wunsch, andere Eltern mit gleichaltrigen Babys und Kindern kennenzulernen und mit ihnen Erfahrungen auszutauschen. So können z. B. gemeinsame Unternehmungen mit den Kindern geplant oder mit Unterstützung der Familienbüros Veranstaltungen zu interessanten Eltern-Themen wie Gesundheit, Ernährung oder auch Umgang mit Geschwisterkindern organisiert werden. Nicht zuletzt entstehen aktive Netzwerke der Eltern untereinander. Alle Gruppen werden von erfahrenem pädagogischen Personal begleitet.

APLERBECK

Jeden Dienstag • 9.00–12.00 Uhr
Hand in Hand – der gemeinsame
Vormittag: Eine ehrenamtliche
Kinderbetreuung

Ort: Seniorenzentrum St. Ewaldi
Weiße-Ewald-Straße 41–43, 44287 Dortmund
Anmeldung im Familienbüro erforderlich

Jeden Mittwoch • 15.30–17.30 Uhr
Russischsprechende Eltern-Kind-Gruppe
Für Eltern mit Kindern von 0-6 Jahren
Ort: AWO-Familienzentrum
Aplerbecker Straße 484, 44287 Dortmund
Anmeldung nicht erforderlich

Familienbüro Aplerbeck
Tel. (0231) 50-2 93 09

BRACKEL

Jeden Dienstag • 9.30–11.00 Uhr
(außer in den Schulferien)
Krabbel- und Spielgruppe
Für Eltern mit Kindern von 1–3 Jahren

Ort: Fichte Grundschule
Haslindestraße 44, 44309 Dortmund
Anmeldung nicht erforderlich

Jeden Mittwoch • 10.00–11.30 Uhr
(außer in den Schulferien)

Krabbel-Treff
Für Eltern mit Kindern bis zum ersten Lebensjahr
Ort: Ev. Familienzentrum Makotilie
Meylantstraße 79, 44319 Dortmund
Anmeldung nicht erforderlich

Jeden Dienstag • 9.30–10.30 Uhr + 10.30–11.30 Uhr
(außer in den Schulferien)

Krabbeltreff
Für Säuglinge ab einem halben Jahr mit Eltern
Ort: Caritas Kita St. Angela
Hannöversche Straße 119, 44143 Dortmund
Anmeldung im Familienbüro erforderlich

Jeden Freitag • 10.15–12.15 Uhr
(außer in den Schulferien)

Treffpunkt Mütter in Wickede
Für Mütter mit Kindern von 0–3 Jahren
Ort: Ev. Familienzentrum Makotilie
Meylantstraße 79, 44319 Dortmund
Anmeldung nicht erforderlich

Jeden 3. Montag im Monat • 10.30 Uhr
KIWAKI – Kinderwagenkino

Für Eltern mit Kindern bis zum ersten Lebensjahr
Kosten: 6,00 €, ermäßigt 5,00 €
Ort: Kino „Sweet Sixteen“ im Depot
Immermannstraße 29, 44147 Dortmund
Anmeldung nicht erforderlich

Familienbüro Brackel
Tel. (0231) 50-2 48 89



EVING

Angebote lagen bei Redaktionsschluss noch nicht vor.
Wir geben gerne Auskunft.

Familienbüro Eving
Tel. (0231) 50-2 79 23

HOMBRUCH

Auskunft lagen bei Redaktionsschluss noch nicht vor.
Wir geben gerne Auskunft.

Familienbüro Hombruch
Tel. (0231) 50-2 83 27

HÖRDE

Jeden Montag • 10.00–11.30 Uhr

Windelcafé

Für Eltern mit Kindern von 6 Monaten bis 2 Jahren

Ort: Begegnungszentrum B3
Niederhofener Straße 52, 44263 Dortmund
Anmeldung erforderlich unter Tel. (0231) 4 27 08 17

Jeden 2. Donnerstag im Monat • 15.30–16.30 Uhr

Bilderbuchcafé

Für Eltern mit Kindern von 2–5 Jahren

Ort: Stadtbibliothek Hörde
Hermannstraße 33, 44263 Dortmund
Anmeldung nicht erforderlich

Jeden Mittwoch • 10.30–12.30 Uhr

(außer in den Schulferien)

Elterncafé Bärenstark

Für Eltern mit Babys und Kindern bis 3 Jahren

Ort: Jugendfreizeitstätte Hörde
Clarenberg 35, 44263 Dortmund
Anmeldung nicht erforderlich

Familienbüro Hörde
Tel. (0231) 50-2 98 67

HUCKARDE

Jeden Dienstag • 10.00–12.00 Uhr

Krabbelcafé – Elternstart

Für Eltern mit ihren Babys von 0–1 Jahr
Offener Treff

Ort: Städt. Begegnungszentrum Huckarde
Parsevalstraße 170 44369 Dortmund
Anmeldung nicht erforderlich

Familienbüro Huckarde
Tel. (0231) 50-2 84 35

INNENSTADT-NORD

Jeden Montag • 9.00–10.30 Uhr

(außer in den Schulferien)

Baby-Eltern-Treff

Ort: Frühförderstelle Rolandstraße
Rolandstraße 3–5, 44145 Dortmund
Anmeldung nicht erforderlich

Jeden Mittwoch • 10.00–11.00 Uhr

Gymnastik nach der Geburt

Für Frauen mit Säuglingen bis zum 9. Lebensmonat

Ort: FABIDO Familienzentrum Stollenstraße
Stollenstraße 40, 44145 Dortmund
Anmeldung nicht erforderlich

Familienbüro Innenstadt-Nord
Tel. (0231) 50-2 42 82

INNENSTADT-OST

Angebote lagen bei Redaktionsschluss noch nicht vor.
Wir geben gerne Auskunft.

Familienbüro Innenstadt-Ost
Tel. (0231) 50-2 95 69



INNENSTADT-WEST

Jeden Dienstag • 10.30–12.30 Uhr
(außer in den Schulferien)

Interkultureller Treff „BärenStark“

Für Eltern mit Kindern von 0–3 Jahren

Ort: CVJM Freizeittätte Wittener Straße
Wittener Straße 12, 44149 Dortmund
Anmeldung nicht erforderlich

Jeden 3. Dienstag im Monat • 11.00–12.30 Uhr

Familienbüro vor Ort – Information und Beratung zu Familienthemen im Rahmen des Interkulturellen Treffs „BärenStark“

Für Eltern mit Kindern von 0–3 Jahren

Ort: CVJM Freizeittätte
Wittener Straße 12, 44149 Dortmund
Anmeldung nicht erforderlich

Jeden Montag • 10.00–11.30 Uhr
(außer in den Schulferien)

Offene Krabbelgruppe

Für Eltern mit Kindern ab 6 Monate

Ort: Nachbarschaftstreff im Althoffblock
Steubenstraße 16, 44137 Dortmund
Anmeldung nicht erforderlich

Jeden Dienstag • 10.00–12.00 Uhr
Elternfrühstück

Für Eltern mit Kindern von 0–6 Jahren

Ort: Familienzentrum Ährenkorn
Kuithanstraße 41, 44137 Dortmund
Anmeldung nicht erforderlich

Jeden Freitag • 18.00–20.15 Uhr
Nähkurs

Für interessierte Eltern

Ort: FABIDO Familienzentrum Kortental
Kortental 39, 44149 Dortmund
Anmeldung erforderlich unter Tel. (0231) 17 90 10

Jeden Mittwoch • 15.30–17.00 Uhr
Kidix Eltern-Kind-Kurs

Für Eltern mit Kindern von 1–3 Jahren

Ort: FABIDO Familienzentrum Kortental
Kortental 39, 44149 Dortmund
Anmeldung erforderlich unter Tel. (0231) 17 90 10

Jeden Donnerstag 10.00–11.30 Uhr

Deutschkurs für Frauen

Für Migrantinnen, die ihre Deutschkenntnisse verbessern möchten

Ort: Kath. Familienzentrum Forum Bartoldus
Beuthstraße 25, 44147 Dortmund
Tel. (0231) 14 62 88
Anmeldung nicht erforderlich

Familienbüro Innenstadt-West

Tel. (0231) 50-2 35 17

LÜTGENDORTMUND

Jeden 3. Mittwoch im Monat • 8.30–13.30 Uhr

Themenfrühstück für türkische Mütter

Für Eltern mit Kindern von 0–12 Jahren

Ort: Ev. Familienzentrum Kinderarche
Provinzialstraße 410a, 44388 Dortmund
Anmeldung im Familienbüro erforderlich

Jeden 2. Freitag im Monat • 8.00–13.30 Uhr

Themenfrühstück für türkische Mütter

Für Eltern mit Kindern von 0–12 Jahren

Ort: Ev. Familienzentrum Eliaskinder
Lina-Schäfer-Straße 42, 44379 Dortmund
Anmeldung im Familienbüro erforderlich

Jeden 2. Freitag im Monat • 9.00–12.00 Uhr

Krabbelgruppe für türkische Mütter

Ort: FABIDO Kindertagesstätte
Westermannstraße 8, 44388 Dortmund
Anmeldung im Familienbüro erforderlich

Freitags, alle zwei Wochen • 9.00–12.00 Uhr

Nähkurs für Anfänger

Für interessierte Eltern

Ort: Ev. Familienzentrum Eliaskinder
Lina-Schäfer-Straße 42, 44379 Dortmund
Anmeldung im Familienbüro erforderlich



Jeden Mittwoch • 11.00–13.00 Uhr

Mama lernt Deutsch (nur für Mütter)

Deutsch für den Alltag

Ort: Ev. FZ Kinderarche

Provinzialstraße 410 a, 44388 Dortmund

Anmeldung im Familienbüro erforderlich

Jeden Dienstag • 11.00–13.00 Uhr

Deutschkurs

Ort: FABIDO Familienzentrum „Kunterbunt“

Bövinghauser Straße 88, 44388 Dortmund

Anmeldung im Familienbüro erforderlich

Jeden Mittwoch • 11.00–13.00 Uhr

Deutschkurs

Ort: Ev. Familienzentrum „Kinderarche“

Provinzialstraße 410 a, 44388 Dortmund

Anmeldung im Familienbüro erforderlich

Einmal monatlich Dienstag • 14.30–16.00 Uhr

Thematisches Eltern Café

Ort: FABIDO Kindertagesstätte,

Westermannstraße 8, 44388 Dortmund

Auskunft über Termine und Anmeldung unter

Tel. (0231) 63 71 23

Jeden 2. Donnerstag • 14.30–16.00 Uhr

Offene Sprechstunde der

„Erziehungsberatungsstelle“

Kostenfrei

Ort: FABIDO Kindertagesstätte,

Westermannstraße 8, 44388 Dortmund

Auskunft und Anmeldung unter

Tel. (0231) 63 71 23 oder in der Gruppe

Jeden Mittwoch • 9.00–13.00 Uhr

„Seelenpflaster“ – Stärkung für Kinder psychisch belasteter Eltern (Diakonisches Werk)

Ort: Beratungsstelle „Seelenpflaster“

Lütgendortmunder Straße 140, 44388 Dortmund

Auskunft und Anmeldung, Frau Schöttler, unter

Tel. (0231) 8 49 45 00 oder 0157-87 45 08 80

Jeden Montag • 9.00–10.30 Uhr (bis 30.03.2020)

„Treff der Tageseltern“

(von allen Trägern)

Ort: Ev. FZ Eliaskinder

Auf der Linnert 16, 44149 Dortmund

Auskunft unter Tel. (0231) 65 26 04

Einmal monatlich Samstag • 10.00–14.00 Uhr

„Nähtreff“ der Eliasgemeinde Oespel

Termine: 11.01., 15.02., 21.03.2020

Orte auf Anfrage per E-Mail: naehtreff@elias-gemeinde.de

Familienbüro Lütgendortmund

Tel. (0231) 50-2 89 40

MENGEDE

Jeden Dienstag, Mittwoch, Donnerstag •

10.00–12.00 Uhr

Deutschkurs für Eltern

Für Migrantinnen/Migranten, die ihre Deutschkenntnisse aufbessern möchten

Ort: Bürenstraße 1, 44359 Dortmund

Eingang Begegnungszentrum, 1. Etage

Anmeldung im Familienbüro erforderlich

Jeden Mittwoch • 9.00 –11.30 Uhr

Sprachlerncafé für Frauen in Westerfilde

Für Migrantinnen, die ihre Deutschkenntnisse aufbessern möchten

Kinderbetreuung möglich!

Ort: Westerfilde

Anmeldung im „lokal willkommen“ erforderlich

Herr Willeke, Tel. (0231) 50-1 11 49

Familienbüro Mengede

Tel. (0231) 50-2 80 40



SCHARNHORST

Jeden Montag • 14.00–14.45 Uhr

Deutsch-polnische Sing- und Spielgruppe

Für Eltern mit Kindern von 1–4 Jahren

Ort: Montessori-Kinderhaus

Severingstraße 27, 44328 Dortmund

Anmeldung nicht erforderlich

Jeden Montag • 9.00–11.00 Uhr

Elterncafé im FIP FamilienInfoPoint

Für Eltern mit Säuglingen und Kleinkindern

Ort: FABIDO Familienzentrum Derner Kippshof

Derner Kippshof 36a, 44329 Dortmund

Anmeldung nicht erforderlich

Jeden Montag • 16.00–17.30 Uhr

Elternstart NRW, Kidix-Eltern-Kind-Kurs

für Kinder Mai–November 2016 geboren

Ort: Kath. Familienzentrum St. Franziskus

Gleiwitzstraße 287, 44328 Dortmund

Anmeldung im Familienbüro erforderlich

Familienbüro Scharnhorst

Tel. (0231) 50-2 88 26





Bewegung

Kinder bewegen sich gerne. Sie haben Spaß am Ausprobieren, Klettern, Bauen und Toben. Bewegung ist von Anfang an wichtig für eine gesunde Entwicklung.

Die „Bewegungszwerge“ sind ein Angebot für Eltern und ihre Kinder im Alter von 2–4 Jahren. Unter Anleitung krabbeln, hüpfen und spielen die Kinder. Eltern erhalten dabei Tipps und Anregungen für alters- und entwicklungsgerechte Übungen. Entsprechende Spiel- und Turnmaterialien stehen zur Verfügung.

Das Programm „Bewegungszwerge“ bietet daher den idealen Rahmen, in dem Kinder gemeinsam mit ihren Eltern ihre Bewegungsmöglichkeiten entfalten und erproben können. Dieses Programm beruht auf einer Kooperation des StadtSportBund Dortmund (SSB), des Bewegungsambulatoriums an der TU Dortmund und des Familien-Projektes.

APLERBECK

Angebote lagen bei Redaktionsschluss noch nicht vor.
Wir geben gerne Auskunft.

Familienbüro Aplerbeck
Tel. (0231) 50-2 93 09

BRACKEL

Angebote lagen bei Redaktionsschluss noch nicht vor.
Wir geben gerne Auskunft.

Familienbüro Brackel
Tel. (0231) 50-2 48 89

EVING

Jeden Donnerstag • 16.30–17.30 Uhr
(außer in den Schulferien)

Bewegungszwerge – Sportangebot

Für Eltern mit Kindern von 2–4 Jahren

Ort: Sporthalle TuS Eving-Lindenhorst
Probsteidastraße 13, 44339 Dortmund
Anmeldung nicht erforderlich

Jeden Freitag • 16.00–17.00 Uhr

Bewegungszwerge – Sportangebot

Für Eltern mit Kindern von 2–4 Jahren

Ort: Sporthalle Graf-Konrad-Grundschule
Grävingsholzstraße 59, 44339 Dortmund
Anmeldung nicht erforderlich

Familienbüro Eving
Tel. (0231) 50-2 79 23



HOMBRUCH

Angebote lagen bei Redaktionsschluss noch nicht vor.
Wir geben gerne Auskunft.

Familienbüro Hombruch
Tel. (0231) 50-2 83 27

HÖRDE

Angebote lagen bei Redaktionsschluss noch nicht vor.
Wir geben gerne Auskunft.

Familienbüro Hörde
Tel. (0231) 50-2 98 67

HUCKARDE

Angebote lagen bei Redaktionsschluss noch nicht vor.
Wir geben gerne Auskunft.

Familienbüro Huckarde
Tel. (0231) 50-2 84 35

INNENSTADT-NORD

Jeden Mittwoch • 15.30–16.30 Uhr
(außer in den Schulferien)

Bewegungszwerge

Für Eltern mit Kindern von 2–4 Jahren

Ort: Grundschule Kleine Kielstraße
Kleine Kielstraße 20, 44145 Dortmund
Anmeldung nicht erforderlich

Jeden Montag • 13.30–14.30 Uhr

Eltern-Baby-Bewegungsgruppe

Für Kinder von 0–1 Jahre

Ort: FABIDO-Familienzentrum Stollenstraße
Stollenstraße 40, 44145 Dortmund
Anmeldung unter Tel. (0231) 47 64 570

Familienbüro Innenstadt-Nord
Tel. (0231) 50-2 42 82

INNENSTADT-OST

Angebote lagen bei Redaktionsschluss noch nicht vor.
Wir geben gerne Auskunft.

Familienbüro Innenstadt-Nord
Tel. (0231) 50-2 95 69

INNENSTADT-WEST

Jeden Freitag • 15.00–16.00 Uhr
(außer in den Schulferien)

Bewegungszwerge – Sportangebot

Für Eltern mit Kindern von 2–4 Jahren
Kosten: 15,00 € pro Quartal

Ort: Heinrich Hartwig Turnhalle
Kortental 7, 44149 Dortmund
Anmeldung im Familienbüro erforderlich

Familienbüro Innenstadt-West
Tel. (0231) 50-2 35 17



LÜTGENDORTMUND

Jeden Montag • 19.00–20.00 Uhr

Zumba für Frauen

Zehn Einheiten kostenfrei

Ort: FABIDO Familienzentrum,
Westermannstraße 8, 44388 Dortmund
Auskunft und Anmeldung unter
Tel. (0231) 63 71 23

Jeden Dienstag • 16.15–17.15 Uhr

Bewegungszwerge

Für Kinder von 2–4 Jahren
Zehn Einheiten, Kostenbeitrag 10,00 €

Ort: FABIDO Familienzentrum,
Westermannstraße 8, 44388 Dortmund
Auskunft und Anmeldung unter
Tel. (0231) 63 71 23

Familienbüro Lütgendortmund

Tel. (0231) 50-2 89 40

MENGEDE

Jeden Mittwoch • 16.00–17.00 Uhr
(außer in den Schulferien)

Bewegungszwerge – Sportangebot

Für Eltern mit Kindern von 2–4 Jahren
Bitte bequeme Kleidung und Anti-Rutsch-Socken
mitbringen.

Ort: FABIDO Familienzentrum
Breisenbachstraße 24, 44359 Dortmund
Anmeldung im Familienbüro erforderlich

Jeden Freitag • 16.00–17.00 Uhr
(außer in den Schulferien)

Bewegungszwerge – Sportangebot

Für Eltern mit Kindern von 2–4 Jahren
Bitte bequeme Kleidung und Anti-Rutsch-Socken
mitbringen.

Ort: Turnhalle Hauptschule Nette
Dörwerstraße 36, 44359 Dortmund
Anmeldung im Familienbüro erforderlich

Familienbüro Mengede

Tel. (0231) 50-2 80 40

SCHARNHORST

Angebote lagen bei Redaktionsschluss noch nicht vor.
Wir geben gerne Auskunft.

Familienbüro Scharnhorst

Tel. (0231) 50-2 88 26





Kooperationspartner

- Adolf-Schulte-Schule Aplerbeck
- AK Mengede hilft e. V.
- Altenzentrum St. Ewaldi
- Arbeitsgemeinschaft Dorstfelder Ferienspiele e. V.
- Arbeitskreis Zahngesundheit
- ATV Dorstfeld
- AWO Beratungsstelle für Schwangerschaftskonflikte, Ehe- und Lebensprobleme
- AWO Dortmund, AWO-Begegnungsstätte Tetschener Straße
- AWO Kindertageseinrichtungen
- Beratungsstelle Westhoffstraße
- CVJM
- Diakonie Dortmund
- Diakonie Dortmund, Förderzentrum Rolandstraße
- Gesundheitsamt
- DJK Hansa
- DOGEWO 21
- Ev. Familienbildung Meylantstraße
- Ev. Familienzentrum Barop
- Ev. Familienzentrum Eliaskinder Oberdorstfeld
- Ev. Georgs-Kirchengemeinde Aplerbeck
- Ev. Kindergarten „Kinderarche“
- Ev. Kirchengemeinde Schüren
- Ev. Kirchenkreis Dortmund
- Ev. Gemeinde, Do-Südwest, Bezirk Barop
- Ev. Bildungswerk Dortmund
- Ev. Familienzentrum Kinderarche
- FABIDO
- BSV Schüren 1910 e. V.
- Familienzentrum Ährenkorn e. V.
- Familienzentrum Kinder mit Zukunft – Schiffskoje e. V.
- Familienzentrum Yorckstraße
- Fichte Grundschule (OGS)
- Grundschule Kleine Kielstraße
- Haus der Generationen
- Johanniter Kita Lindenhorst
- Johanniter-Unfall-Hilfe
- Judogemeinschaft Dortmund
- Jugendfreizeitstätte Clarenberg
- Jugendfreizeitstätte Hombruch
- Jugendfreizeitstätte Schüren
- Kath. Familienzentrum Campus St. Josef
- Kath. Familienzentrum Forum Bartoldus
- Kath. Familienzentrum St. Ewaldi
- Kath. Familienzentrum St. Josef/St. Stephanus
- Kath. Familienzentrum
- St. Remigius
- Kath. Kirchengemeinde St. Bonifatius
- Kath. Kirchengemeinde St. Ewaldi
- Kath. Kindergarten St. Aloysius
- Katholische Bildungstätte für Erwachsenen- und Familienbildung Dortmund
- Kinderschutzbund Dortmund e. V.
- Kino im Depot „Sweet Sixteen“
- Kita Abenteuerland
- Knappschaftskrankenhaus Dortmund – Elternschule
- MIA-DO-KI
- Montessori Kinderhaus
- Mütterzentrum Dortmund e. V.
- Musikschule Dortmund
- Nordmarkt Grundschule
- Schopenhauer Grundschule
- Seniorenbüros in den Stadtbezirken
- SC 1885 Huckarde-Rahm
- SKF Hörde
- Stadt- und Landesbibliothek Dortmund sowie Zweigstellen in den Stadtbezirken
- Städt. Begegnungszentrum Huckarde
- StadtSportBund
- TuS Eving-Lindenhorst e. V.
- TU Dortmund – Bewegungsambulatorium
- TU Dortmund – Stabsstelle Chancengleichheit, Familie und Vielfalt
- Turn- und Sportzentrum Nette



So finden Sie Ihr Familienbüro ...

Innenstadt-Nord (0231) 50-2 42 82

Leopoldstraße 16–20
44147 Dortmund
FamilienbueroInnenstadt-Nord@stadtdo.de

Innenstadt-Ost (0231) 50-2 95 69

Märkische Straße 24–26
44141 Dortmund
FamilienbueroInnenstadt-Ost@stadtdo.de

Innenstadt-West (0231) 50-2 35 17

Märkische Straße 24–26
44141 Dortmund
FamilienbueroInnenstadt-West@stadtdo.de

Eving (0231) 50-2 79 23

August-Wagner-Platz 2–4
44339 Dortmund
FamilienbueroEving@stadtdo.de

Scharnhorst (0231) 50-2 88 26

Gleiwitzstraße 277
44328 Dortmund
FamilienbueroScharnhorst@stadtdo.de

Brackel (0231) 50-2 48 89

Brackeler Hellweg 170
44309 Dortmund
FamilienbueroBrackel@stadtdo.de

Aplerbeck (0231) 50-2 93 09

Köln-Berliner-Straße 1
44287 Dortmund
FamilienbueroAplerbeck@stadtdo.de

Hörde (0231) 50-2 98 67

Hörder Bahnhofstraße 16
44263 Dortmund
FamilienbueroHoerde@stadtdo.de

Hombruch (0231) 50-2 83 27

Harkortstraße 58
44225 Dortmund
FamilienbueroHombruch@stadtdo.de

Lütgendortmund (0231) 50-2 89 40

Werner Straße 10
44388 Dortmund
FamilienbueroLuetgendortmund@stadtdo.de

Huckarde (0231) 50-2 84 35

Urbanusstraße 5
44369 Dortmund
FamilienbueroHuckarde@stadtdo.de

Mengede (0231) 50-2 80 40

Bürenstraße 1
44359 Dortmund
FamilienbueroMengede@stadtdo.de

Öffnungszeiten der Familienbüros:
montags und donnerstags
8.30–10.30 Uhr
und nach Vereinbarung

Familienhebammen-Hotline
Tel. (0231) 50-1 01 88

Wir sind für Sie da!

KINDERBETREUUNG · KRABBELGRUPPEN
FAMILIENANGEBOTE
KINDER STÄRKEN · ERNÄHRUNG
SPRACHENTWICKLUNG
FRÜHKINDLICHE BILDUNG · FRÜHE HILFEN
WERDENDE ELTERN · VORLESEPATEN
ICH GEH ZUR U · BEWEGUNGSZWERGE
SPIEL- UND FÖRDERMÖGLICHKEITEN
STARK DURCH BEZIEHUNG

Ihr Familienbüro im Stadtbezirk.



Impressum

Herausgeber:

Stadt Dortmund, Jugendamt, Familien-Projekt
Dr. Annette Frenzke-Kulbach (verantwortlich)

Redaktion:

Kordula Leyk, Dirk Havemann

Kommunikationskonzept, Satz, Produktion, Druck:

Dortmund-Agentur – 12/2019

www.familie.dortmund.de